

# BLACK MAMBA

Fotos: Daniela Mac Adden





Black Mamba es una vivienda unifamiliar moderna y minimalista, implantada en un lote arbolado dentro de un club de casas tradicionales, donde predominan un lenguaje clásico y materiales convencionales. La propuesta busca reinterpretar y actualizar esa identidad histórica mediante una pieza arquitectónica contemporánea, sobria y silenciosa, que dialogue con el entorno sin competir visualmente.





La madera quemada en el exterior se complementa con una paleta interior neutra, cálida y natural, logrando contraste sin perder armonía. Las aberturas negras enmarcan las vistas como cuadros y refuerzan la conexión directa con la naturaleza.

La casa se concibe como un volumen puro y compacto, definido por techos inclinados asimétricos que le otorgan dinamismo y un carácter escultórico, generando un gran altito en el sector de los chicos, techos altos en el ala de los adultos, y manteniendo la simplicidad formal. La

geometría resulta de la voluntad de lograr una arquitectura de líneas limpias, expresiva y con presencia sólida dentro del entorno.

El color negro se utiliza como recurso unificador y gesto integrador con el paisaje. La vivienda se reviste íntegramente de madera quemada, elegida no solo por su estética profunda y matizada, sino también por su durabilidad, resistencia y bajo mantenimiento. Este material genera un contraste elegante con la vegetación circundante y aporta textura sin perder coherencia con la paleta minimalista.



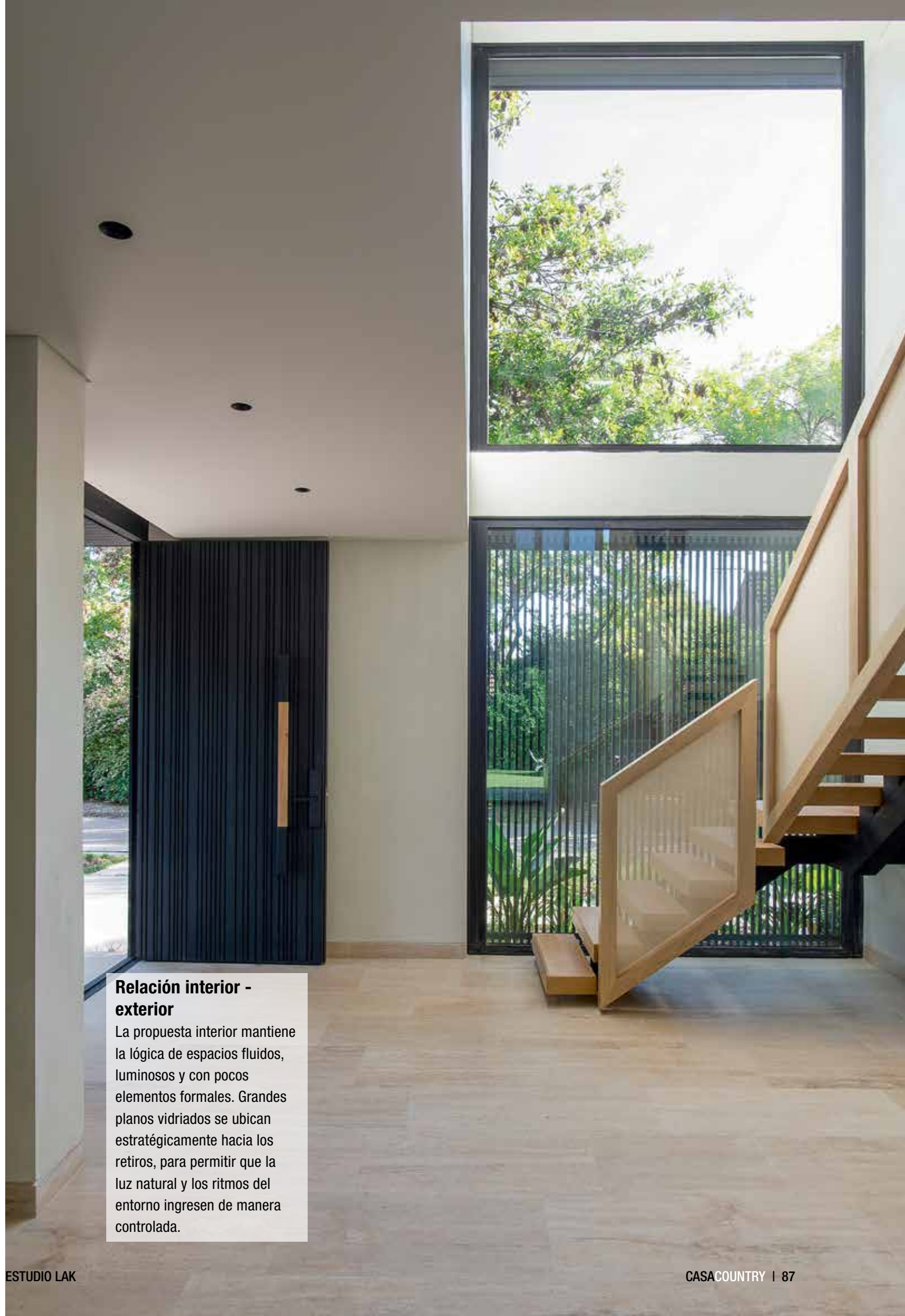

### **Relación interior - exterior**

La propuesta interior mantiene la lógica de espacios fluidos, luminosos y con pocos elementos formales. Grandes planos vidriados se ubican estratégicamente hacia los retiros, para permitir que la luz natural y los ritmos del entorno ingresen de manera controlada.



**Ubicación:** barrio privado Newman,  
Benavídez, provincia de Buenos Aires  
**Superficie:** 400 m<sup>2</sup>  
**Año:** 2025  
**Proyecto y dirección de obra:**  
Estudio LAK  
Uruguay 6991, piso 7, oficina 704,  
Victoria, provincia de Buenos Aires  
@: lucas@espaciolak.com  
W: estudiolak.com.ar  
IG: @estudio.lak

*Escanea el QR para ver más de este estudio*

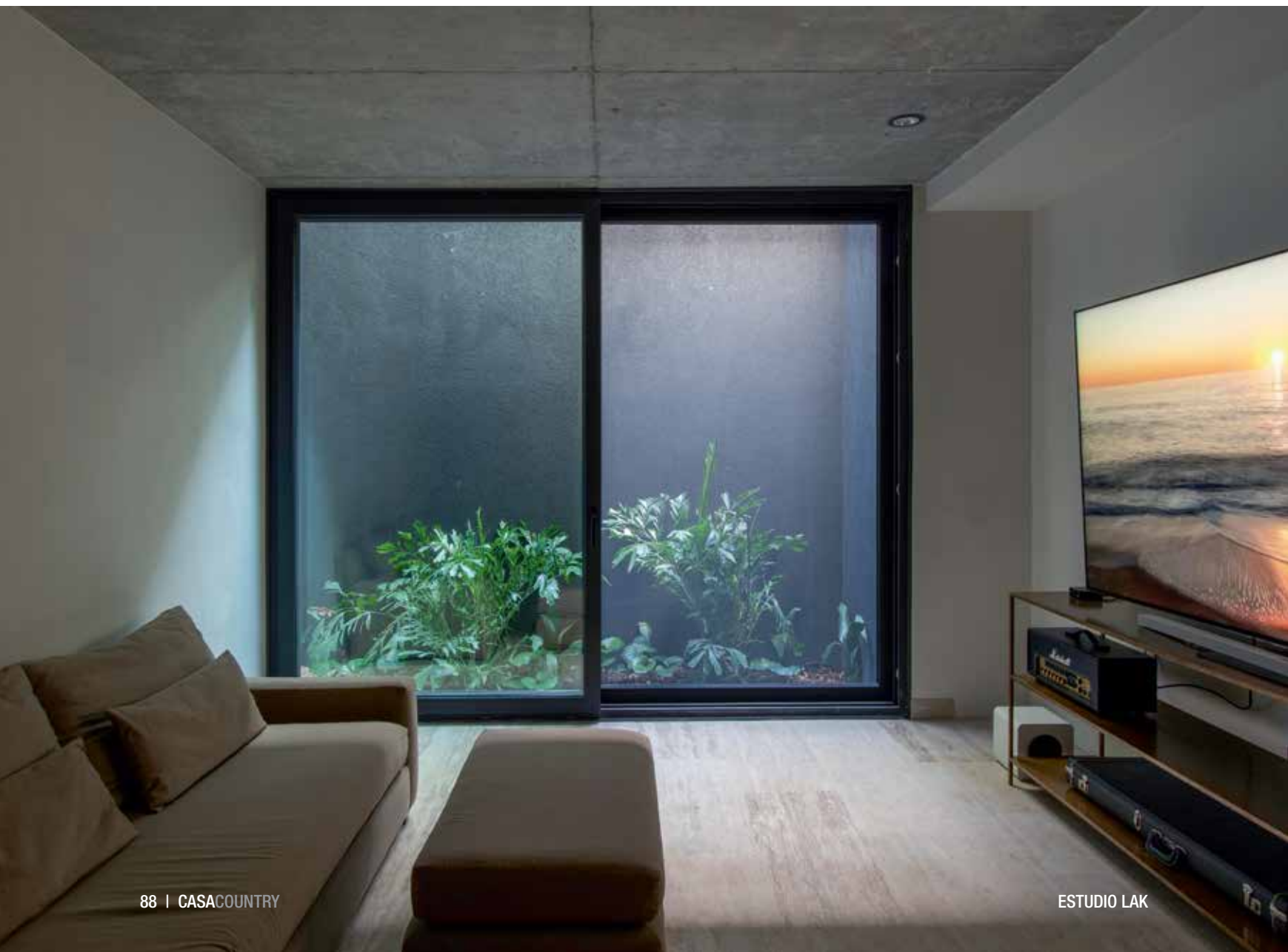



*Todos los revestimientos interiores de madera de Casa Black Mamba fueron provistos por la empresa Indusparquet*



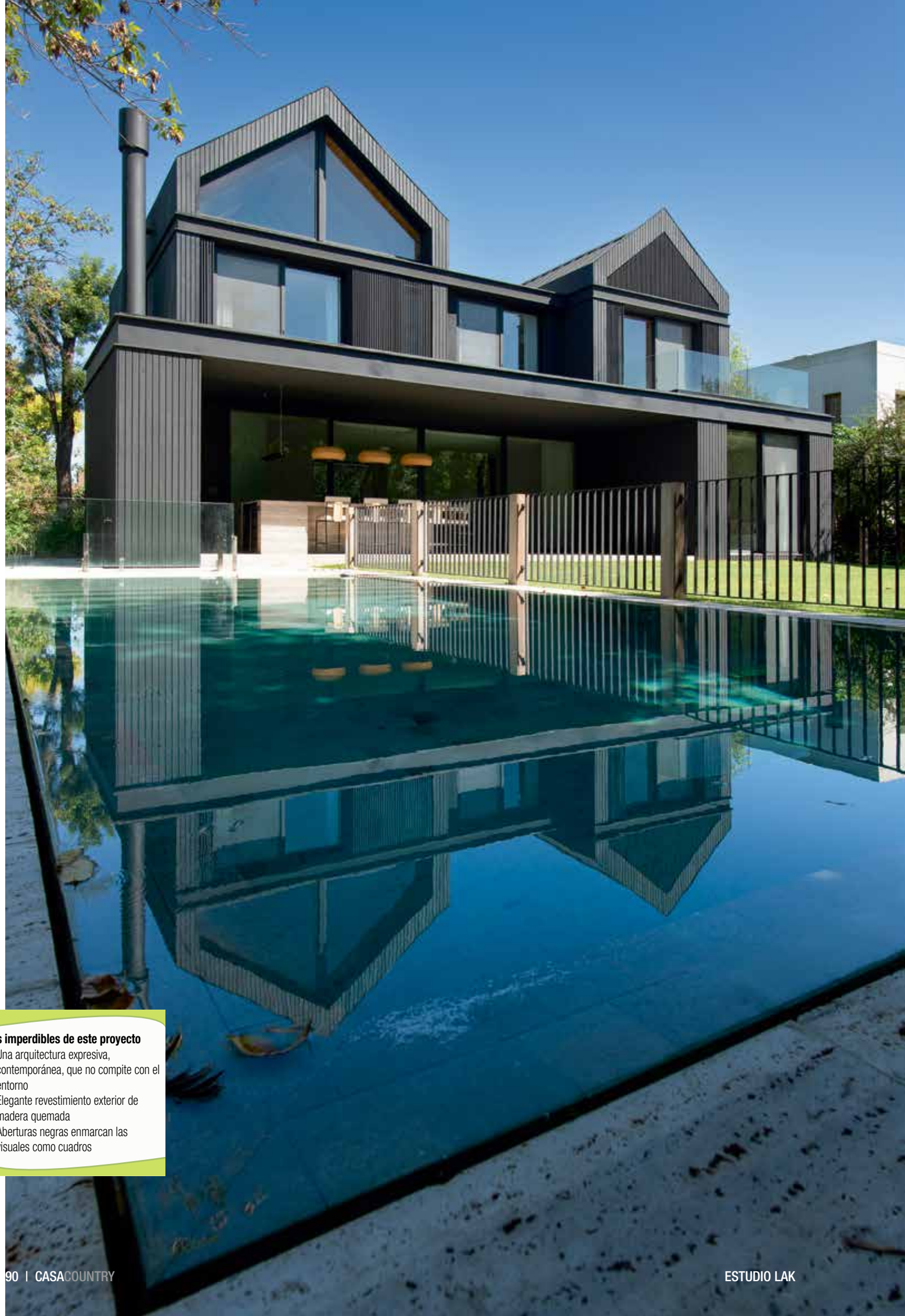

#### Los imperdibles de este proyecto

- Una arquitectura expresiva, contemporánea, que no compite con el entorno
- Elegante revestimiento exterior de madera quemada
- Aberturas negras enmarcan las visuales como cuadros



# Aberturas e Interiores de vestidores



[windooraberturas.com](http://windooraberturas.com)

[info.windooraberturas@gmail.com](mailto:info.windooraberturas@gmail.com)

WhatsApp: 11 3042-6971