

Formas y vivencias contemporáneas

En este proyecto el arquitecto Daniel Tarrío incluyó la luz como elemento de diseño, pero también funcional.



Fotos: Paula Heid

**ARQUITECTO DANIEL TARRIO
DISEÑO Y EJECUCIÓN DE OBRAS**



*Un diseño de gran actualidad, con
parasoles de madera que semejan
un revestimiento continuo y, al
plegarse, abren los ambientes al
paisaje, la luz y el sol*



La luz natural que ingresa por la doble altura del estar principal de la casa ilumina ambas plantas, rescata los brillos y los tonos de los materiales, y asocia el adentro y el afuera en un solo espacio visual, ilimitado. La luz de diseño, por su parte, revela formas y texturas, subraya el vértigo de los voladizos, da entidad a las terminaciones de los muros y descubre los verdes del paisaje que rodea la casa.





Interiormente, es todo luz y confort. Vidrio y madera forman una fuerte asociación convocada en cada ambiente para reforzar la idea de contemporaneidad, junto a una espacialidad libre que facilita las vivencias de cada ambiente.





Como continuidad de la gran cocina con isla y comedor de diario, el quincho, muy equipado con parrilla y hornos, y un amplio comedor semicubierto, que es una zona de gran uso familiar y social.

La materialización del proyecto incluyó carpinterías de alta prestación con DVH, barandas con vidrios de seguridad, baños de autor y climatización central.

QUIMTEX EXPRESS 1

PINTURAS Y REVESTIMIENTOS

LLANA

Desde 1976



@quimtex1express



11 6095-1829

Ventas y Show Room



quimtex1

• **Gral. Pacheco** José María Paz 66 11 4992-9752 Tel./Fax: 4740-3334

• **Nordelta** Av. Benavidez 3784 (Ruta 27 Corralón El Ombú) 11 2175-2937 Tel./Fax: 03327-482882

• **Ituzaingó-Castelar** Pte. Perón 6668 (Colectora Acc. Oeste) 11 2175-2933 Tel.: 11 2175-2933/2935

• **Bella Vista** Chubut 1253 11 2175-2934 Tel./Fax: 5292-1250

• **Bella Vista** Gaspar Campos 380 (San Miguel) 11 2622-3333 Tel.: 5284-2674

DIRECTO DE FABRICA

www.quimtex1.com.ar

La baranda de vidrio de seguridad de la escalera con peldaños de madera continúa en el balcón de la planta alta, aportando transparencias a la composición interior

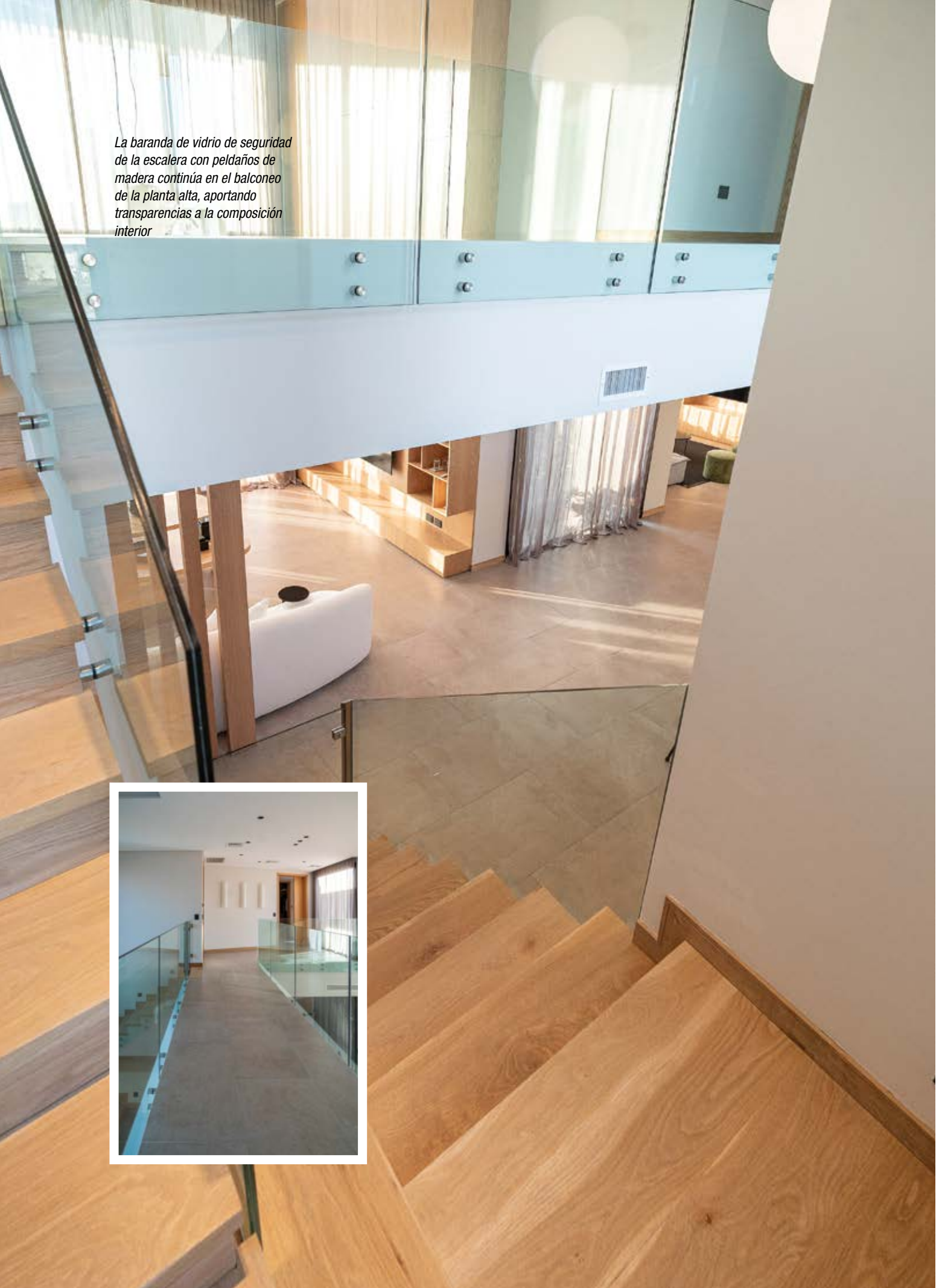



Los baños de las suites y el toilette se diseñaron con revestimientos de gran calidad y detalles que los personalizan, incluyendo bañeras exentas, detalles de madera e iluminación natural

Ubicación: Terravista, Gral. Rodríguez, provincia de Buenos Aires
Superficie: 516 m²
Año: 2023
Proyecto y dirección de obra:
Arquitecto Daniel Tarrio Diseño y Ejecución de Obras
T: +54 911-5228-9168
@: info@danieltarrio.com.ar
W: www.danieltarrio.com.ar
IG: @arquitecto_tarrio

Escanea el QR para ver más de este estudio

